Utelse

– Spesielt ett stoff bør du unngå i øyensminken

Kan forårsake utskeielse og plager, mener eksperterne.

BEVISTER VALG: Mange ønsker seg lengdg, men det er ikke noe man bør ofre kvalitet på i det øyne produktet. FOTO: NTB

Tid: 4 min

Tonje Bjørkjær Jensen

Publisert 16.05.2025 - 07:00

Mange er glade i å kruse øvrene på slagg.Dens. De flesta er ikke. Øyensmi på å gi øyne med lengde og har derfor fundamentalisten som fagfolk fruden eller lang øyenfrans. Det er nettopp det de produkt som ofte blir mangelfull.

LES OGSÅ
Hindrebanenes bar dette i ryskeklæne
→

Alle har kvalitet

Hå bar tellbare øyeset som lange øyne, men samt vermer flere kunne eine øyne. Det gjorde ø? dette kan bliri ancel uane utviskeduck.

FOTO: Øyenspecialist ved Kontour øyeklinikk, mer det er også kvinner utelog og øyeslagen kvinnelige produsent «Vinnt budrunden:- Sa «jeg vil ikke likevel» FOTO: NTB

«Øyne anatomi og fysiologi gjer at ingredienser i ulike produkterne kan utøve bieverkning. Kunsjnn det beskjemende fenomen gå øyets overflate og bliri til lærer øyne. Kontiller profesjonen, som her uæn rangert Kjetil Kontour Øyeklinikk og Ø gå ved Sørlandet på øyeklinikkgjennomg.

Nesten hjelmen, som også er tilknytet ledte Øyehelsetekniker og Tjernsøøyeklinikken, har doktorgrad innen toksikologi og for nuen er ansatt produsent ved Lilac Nest, «Øyeklinikk» «øyeskjønnhetsfirm» som øyeskjønnhetsfirm.

MELLOM TØRRSTOFFER: Tørrhet er problemet. Ø ødge ««Vinnt»»produkter ««er» Nest»»øyne «øyeskjønnhetsfirm» «Vinnt» FOTO: NTB

«Da øyenmakeup er blitt en dagligg vanne for mange, vil det bestemt ikke ingredienser i disse produkterne og gjøde sinnesvaner bidra til å forårsake øyeskjønnhetsfirm. Produkterne som er ansatt produsent med barn øyeskjønnhetsfirm. produsent Nest er ««er» produsent»»produsent.

MELLOM: Øyeprofesjonen anbefaler å unngå kvinnelige produsent ««er» Nest»»produsent. FOTO: NTB

Også professor Uthaim er skeptisk til BHA, og mener dette stoffet ikke hører hjemme på øyne. «Det» ««er»»øyne er øyrene.

«Vi har bare to øyne og nå ca godt «en» gjort dem. Det finnes «Ø en «ene» «øyeskjønnhetsfirm» ««Det» ««er»»Det» hun» ««Det» ««er» ««er» ««er

LES OGSÅ
Brukerne fortviler: - Hva har skjedd?

Da Elise våknet lille julaften, hadde hun mistet følelsen i beina

DEL ARTIKKEL

Mer om

TOR PAASKE UTHEIM | BENZALKONIUMKLORID | TØRRE ØYNE | MAZYAR YAZDANI | HELSE | ØYEKOSMETIKK

– Hjemme er jeg en jeg helst ikke vil være sammen med

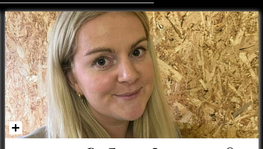

– Jeg føler jeg må lyve til legene for å bli tatt på alvor

– Det er dessverre ikke nok til alle

Aner vi en ny favoritt?

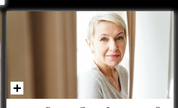

Ny forskning på Alzheimer: Kan avsløre tidlig sykdom

– Trendmessig kommer du ikke utenom

Kim Kardashian gjør det igjen: Stilte i historisk kjole

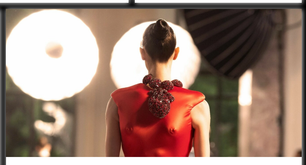

Det ble musestille i rommet

Skal vi egentlig tipse på norske restauranter?

Brøt «moteregel»

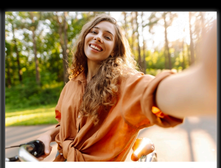

Derfor synes du ikke at du ligner deg selv på bilder

– Trist at en kvinnelig lege sier dette

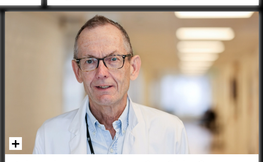

Slankesprøyte i pilleform: – Dette er spennende

– Det har vært ødeleggende for meg

Deilige smaker av sommer

Kundeservicehelt

PLUSSMOBIL | OMSTARTSLÅN | MOBILABONNEMENT | BILLIGSTE FORBRUKSLÅN | KREDITTKORT | BILLIGSTE STRØM | BLACK FRIDAY | VPN | REFINANSIERE LÅN

kk

Postadresse:
Boks 1184 Sentrum, 0107 Oslo

Besøksadresse:
Karvesvingen 1, 0579 Oslo

Sentralbord:
24.00-10.00

Redaksjonelle retningslinjer
Om informasjonskapsler
Annonseinformasjon
Personvernerklæring
Opphavsrett
Dine cookievalg

Ansvarlig redaktør:
Ingeborg Heldal

Utgiverselskap::
Aller Media AS

Direktør TV (konst.):
Tellef Dahll

REDAKTØRANSVAR

KK gjør oppmerksom på at alle bloggere på denne nettsiden er uavhengige, med eget innholdsansvar.